



Trafalgar Victory FIC FIM

Carta do Gestor

Rentabilidade	Maio 2019	Acumulado no Ano
FUNDO	1,14%	2,57%
CDI	0,54%	2,59%
% DO CDI*	209,51%	98,98%

Fonte: Trafalgar Investimentos. A Rentabilidade divulgada do FUNDO é líquida das taxas de administração e performance, mas não é líquida de impostos e taxa de saída de 5%. A taxa de saída é cobrada em caso de resgate antecipado solicitado pelo cotista. Data de início do FUNDO: 3 de maio de 2018. * Rentabilidade relativa do FUNDO Trafalgar Victory FIC FIM em relação ao CDI. Para mais informações sobre a rentabilidade histórica e características do Fundo vide o "Material Informativo" na última página deste material.

Atribuição de Performance

O fundo Trafalgar Victory apresentou resultado positivo no mês de abril de 1,14%.

O maior destaque do mês foi a alocação em renda variável que apresentou um ganho de 0,72%, sendo que nesse livro a posição vendida em bolsa americana apresentou a maior contribuição.

Outro destaque positivo foi a exposição em moedas. A alocação comprada em Real e vendida em Peso Colombiano e Peso Mexicano foram positivas no período.

No caso do Real, a turbulência política do final de abril foi substituída por uma espécie de “pacto dos poderes” em torno das grandes reformas (principalmente a da previdência) ao longo de maio, ajudando na performance dos ativos locais. A tese da fragilidade fiscal Colombiana e grande necessidade de capital externo ganhou força e, aliada a queda no preço do petróleo, levou a uma depreciação significativa do Peso. Por fim, no final do mês, a intensificação da guerra comercial entre EUA e México levou a uma depreciação da moeda mexicana.

Posicionamento do Portfolio

No mês de maio, o mercado assistiu a uma significativa reprecificação dos juros nos EUA. Hoje, o mercado já considera como mais provável o cenário de redução da taxa de juros ao longo dos próximos trimestres para um nível abaixo de 2% a.a.. Esse processo traz uma série de consequências para a construção de nossos portfolios. Tudo isso, em meio a uma intensificação da guerra comercial dos EUA com o resto do mundo (principalmente China e México).

Esse processo evidencia a preocupação com o fim do ciclo de expansão da economia americana que já dura quase 10 anos. Sendo que uma desaceleração aguda traria uma reprecificação expressiva dos ativos de risco, com destaque para as bolsas e commodities.

Por outro lado, caso a desaceleração seja gradual e o Federal Reserve atue preventivamente, levando a uma estabilização do patamar de crescimento, podemos ter um cenário mais benigno, principalmente para países emergentes. A drenagem de liquidez que acompanhamos desde meados de 2017, seria rapidamente revertida e voltaríamos a um cenário de ampla liquidez e busca por ativos de risco.

Esses dois cenários, quase diametralmente opostos, são os que consideramos os mais prováveis para os próximos meses e, buscamos ativos que nos forneçam assimetrias nessas situações.

LEIA O REGULAMENTO DO FUNDO ANTES DE INVESTIR. As informações contidas neste material são de caráter exclusivamente informativo e não constituem qualquer tipo de recomendação de investimentos, oferta ou distribuição de cotas de fundos de investimento ou qualquer outro valor mobiliário por parte da Trafalgar. A Trafalgar não comercializa nem distribui cotas de Fundos de Investimentos. Este FUNDO pode ter suas cotas comercializadas por vários distribuidores, o que pode gerar diferenças de horários e valores mínimos para aplicação ou resgate, e telefones para atendimento ao cliente. Verifique com o Distribuidor se a liquidação financeira e conversão dos pedidos de aplicação e resgate deste FUNDO ocorrem em data diversa do respectivo pedido. A Trafalgar não se responsabiliza por quaisquer danos decorrentes da utilização das informações contidas neste material por terceiros. Este material pode conter informações destinadas a destinatário(s) específico(s) e com propósito(s) específicos. Caso você não seja o receptor correto, solicitamos que desconsidere este material e comunique imediatamente o remetente sobre o equívoco. É proibida a utilização, acesso, cópia ou divulgação não autorizada das informações presentes neste material. Caso exista alguma dúvida sobre as informações aqui contidas, favor contatar seu distribuidor ou consultar. As estratégias de investimento do FUNDO podem resultar em perdas superiores ao capital aplicado e na consequente obrigação do cotista de aportar recursos adicionais para cobrir o prejuízo do FUNDO. Este FUNDO possui lâmina de informações essenciais, podendo esta ser consultada no seguinte endereço eletrônico: www.intrag.com.br. Informações sobre a ouvidoria do Itaú Unibanco (Telefone: 0800 570 0011 | Horários de Atendimento: Dias úteis das 9h às 18h). Deficientes auditivos ou de fala, dias úteis, das 9 às 18h, 0800 722 1722. Este FUNDO é supervisionado e fiscalizado pela Comissão de Valores Mobiliários CVM (Serviço de atendimento ao Cidadão em www.cvm.gov.br). A APLICAÇÃO EM FUNDOS DE INVESTIMENTO APRESENTA RISCOS PARA OS INVESTIDORES, PODEANDO RESULTAR EM SIGNIFICATIVAS PERDAS PATRIMONIAIS E A CONSEQUENTE PERDA DO CAPITAL APLICADO. FUNDOS DE INVESTIMENTO NÃO CONTAM COM A GARANTIA DO ADMINISTRADOR, DO GESTOR, DE QUALQUER MECANISMO DE SEGURO OU FUNDO GARANTIDOR DE CRÉDITO – FCC. LEIA O FORMULÁRIO DE INFORMAÇÕES COMPLEMENTARES, LÂMINA DE INFORMAÇÕES ESSENCIAIS E O REGULAMENTO ANTES DE INVESTIR. RENTABILIDADE PASSADA NÃO REPRESENTA GARANTIA DE RENTABILIDADE FUTURA. A RENTABILIDADE DIVULGADA NÃO É LÍQUIDA DE IMPOSTOS. ESTE FUNDO TEM MENOS DE 12 (DOZE) MESES, PARA AVALIAÇÃO DA PERFORMANCE DE UM FUNDO DE INVESTIMENTO, É RECOMENDÁVEL A ANÁLISE DE, NO MÍNIMO, 12 (DOZE) MESES. DESCRIÇÃO DO TIPO ANBIMA DISPONÍVEL NO FORMULÁRIO DE INFORMAÇÕES COMPLEMENTARES. ESTE FUNDO ESTÁ AUTORIZADO A REALIZAR APLICAÇÕES EM ATIVOS FINANCEIROS NO EXTERIOR.



CNPJ DO FUNDO
28.581.175 / 0001-59

INÍCIO DO FUNDO
03 / 05 / 2018

PÚBLICO ALVO

Investidores em geral que estejam dispostos a aceitar os termos e condições descritas no regulamento do FUNDO e legislação em vigor.

OBJETIVO DO FUNDO

Buscar a valorização de suas cotas no longo prazo, preferencialmente através de aplicações em cotas de fundos de investimento de diversas classes que investem em ativos financeiros de diferentes naturezas, riscos e características, conforme previsto em Regulamento do FUNDO.

POLÍTICA DE INVESTIMENTO

O FUNDO direcionará, preferencialmente, até 100% de seu patrimônio para investimentos em cotas do fundo TRAFALGAR VICTORY MASTER FUNDO DE INVESTIMENTO MULTIMERCADO (CNPJ: 28.653.777/0001-74), sem prejuízo de outros investimentos que poderão ser realizados pelo FUNDO previstos em seu Regulamento.

CLASSIFICAÇÃO ANBIMA

Multimercado Estratégia Macro

ADMINISTRADOR

Intrag Distribuidora de Títulos e Valores Mobiliários Ltda.

CUSTODIANTE

Itaú Unibanco S.A.

GESTOR

Trafalgar Gestão de Recursos Ltda.

PATRIMÔNIO LÍQUIDO DO FUNDO (PL) ^[1]

PL em 31/05/2019: R\$ 65.277.577

PL Médio (últimos 12 meses): R\$ 49.816.553

APLICAÇÕES ^[2]

Data da Aplicação : D+0
Cotização : D+1
Aplicação Inicial : R\$ 20.000
Aplicação Adicional : R\$ 2.000
Saldo Mínimo : R\$ 20.000

RESGATES ^[3]

Data do Resgate : D+0
Cotização : D+30
Pagamento : D+31
Antecipado : 5% de tx. saída ^[4]

TAXA DE ADMINISTRAÇÃO ^[5]

2,00% a.a. (Esta taxa não inclui taxas de administração de fundos investidos).

Taxa de Administração Máxima: 2,25% a.a.

TAXA DE PERFORMANCE ^[6]

20% da rentabilidade do FUNDO que exceder 100% da variação do CDI.

TRIBUTAÇÃO ^[7]

Conforme prazo médio da carteira.

Rentabilidades Mensais

	JAN.	FEV.	MAR.	ABR.	MAI.	JUN.	JUL.	AGO.	SET.	OUT.	NOV.	DEZ.	ACUM. ANO	12 MESES**	DESDE O INÍCIO DO FUNDO***
2018															
FUNDO	-	-	-	-	-2,61%	0,44%	0,98%	0,02%	0,57%	1,58%	0,72%	0,31%	1,98%	-	1,98%
CDI	-	-	-	-	0,47%	0,52%	0,54%	0,57%	0,47%	0,54%	0,49%	0,49%	4,17%	-	4,17%
% do CDI*	-	-	-	-	-	85,75%	179,53%	3,17%	122,57%	291,74%	145,22%	63,43%	47,94%	-	47,94%
2019															
FUNDO	1,08%	0,24%	-0,10%	0,19%	1,14%	-	-	-	-	-	-	-	2,57%	7,40%	4,59%
CDI	0,54%	0,49%	0,47%	0,52%	0,54%	-	-	-	-	-	-	-	2,59%	6,37%	6,87%
% do CDI*	199,18%	47,86%	-	36,46%	209,51%	-	-	-	-	-	-	-	98,98%	115,61%	67,64%

Fonte: Trafalgar. A Rentabilidade divulgada do FUNDO é líquida das taxas de administração e performance, mas não é líquida de impostos e taxa de saída de 5%. A taxa de saída é cobrada em caso de resgate antecipado solicitado pelo cotista (vide nota [4]). * Rentabilidade relativa do FUNDO Trafalgar Victory FIC FIM em relação ao CDI. ** Retorno Acumulado nos últimos 12 (doze) meses, contados até o último dia útil do mês de referência deste Material Informativo. *** Data de início do FUNDO: 3 de maio de 2018. As rentabilidades do FUNDO e do CDI no mês de maio de 2018 foram calculadas a partir da data de início do FUNDO (3 de maio de 2018).

Retorno Acumulado



Fonte: Trafalgar. Descrição gráfica da Rentabilidade / Retorno Acumulado do FUNDO Trafalgar Victory FIC FIM desde o início do FUNDO (3 de maio de 2018) até o último dia útil do mês deste Material Informativo. A Rentabilidade do FUNDO é líquida das taxas de administração e performance, mas não é líquida de impostos e taxa de saída de 5%. A taxa de saída é cobrada em caso de resgate antecipado solicitado pelo cotista (vide nota [4]).

Retorno Mensal

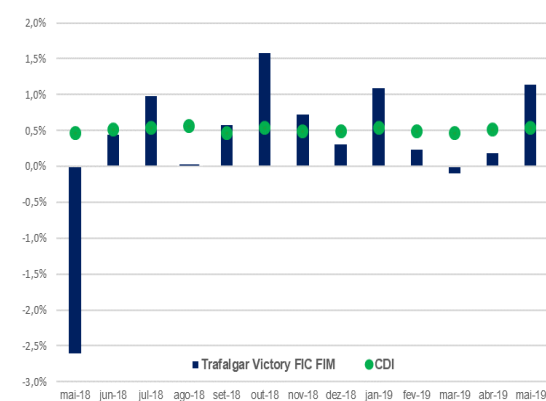

Fonte: Trafalgar. Descrição gráfica da Rentabilidade / Retorno Mensal do FUNDO Trafalgar Victory FIC FIM e do CDI. A Rentabilidade do FUNDO é líquida das taxas de administração e performance, mas não é líquida de impostos e taxa de saída de 5%. A taxa de saída é cobrada em caso de resgate antecipado solicitado pelo cotista (vide nota [4]). A rentabilidade do FUNDO e do CDI no mês de maio de 2018 foram calculadas a partir da data de início do FUNDO (3 de maio de 2018).

Atribuição de Performance

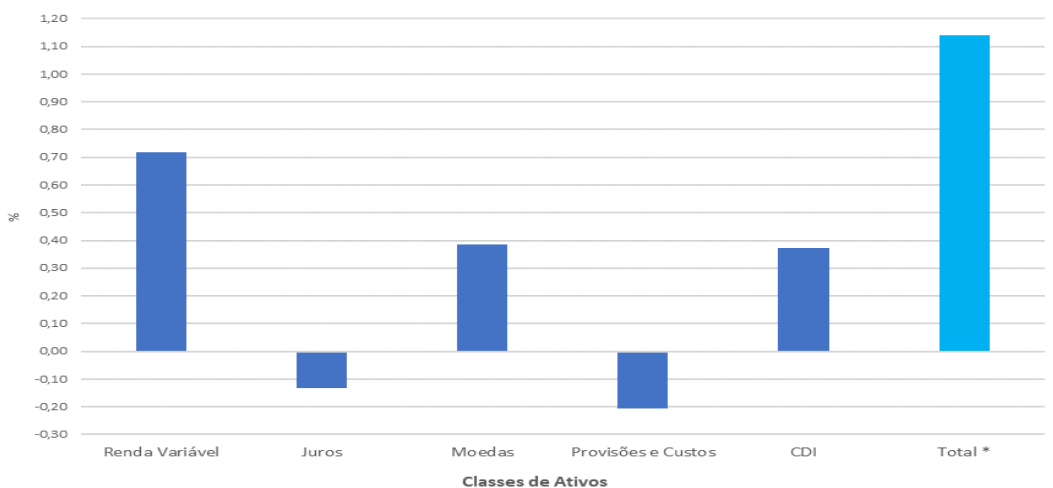

Fonte: Trafalgar. Atribuição de performance com base nas posições do Fundo investido (Trafalgar Victory Master FIM / CNPJ: 28.653.777/0001-74) no período de 01 a 31 de Maio de 2019. O FUNDO investidor (Trafalgar Victory FIC FIM / CNPJ: 28.581.175/0001-59) possui 99,9% do patrimônio líquido investido no Fundo Trafalgar Victory Master FIM (CNPJ: 28.653.777/0001-74) em 31 de Maio de 2019. ** Total: Atribuição de Performance total do FUNDO Trafalgar Victory FIC FIM com base nas posições do Fundo investido (Trafalgar Victory Master FIM). A Rentabilidade Total do FUNDO é líquida das taxas de administração e performance, mas não é líquida de impostos e taxa de saída de 5%. A taxa de saída é cobrada em caso de resgate antecipado solicitado pelo cotista (vide nota [4]).

LEIA O REGULAMENTO DO FUNDO ANTES DE INVESTIR. As informações contidas neste material são de caráter exclusivamente informativo e não constituem qualquer tipo de recomendação de investimentos, oferta ou distribuição de cotas de fundos de investimento ou qualquer outro valor mobiliário por parte da Trafalgar. A Trafalgar não comercializa nem distribui cotas de Fundos de Investimentos. Este FUNDO pode ter suas cotas comercializadas por vários distribuidores, o que pode gerar diferenças de horários e valores mínimos para aplicação ou resgate, e telefones para atendimento ao cliente. Verifique com o Distribuidor se a liquidação financeira e conversão dos pedidos de aplicação e resgate deste FUNDO ocorrem em data diversa do respectivo pedido. A Trafalgar não se responsabiliza por quaisquer danos decorrentes da utilização das informações contidas neste material por terceiros. Este material pode conter informações destinadas a destinatário(s) específico(s) e com propósito(s) específicos. Caso você não seja o receptor correto, solicitamos que desconsidere este material e comunique imediatamente o remetente sobre o equívoco. É proibida a utilização, acesso, cópia ou divulgação não autorizada das informações presentes neste material. Caso exista alguma dúvida sobre as informações aqui contidas, favor contatar seu distribuidor e/ou consultor. As estratégias de investimento do FUNDO podem resultar em perdas superiores ao capital aplicado e na consequente obrigação do cotista de aportar recursos adicionais para cobrir o prejuízo do FUNDO. Este FUNDO possui lâmina de informações essenciais, podendo esta ser consultada no seguinte endereço eletrônico: www.intrag.com.br. Informações sobre a ouvidoria do Itaú Unibanco (Telefone: 0800 570 0011 | Horários de Atendimento: Dias úteis das 9h às 18h). Deficientes auditivos ou de fala, dias úteis, das 9h às 18h, 0800 722 1722. Este FUNDO é supervisionado e fiscalizado pela Comissão de Valores Mobiliários CVM (Serviço de atendimento ao Cidadão em www.cvm.gov.br). A APLICAÇÃO EM FUNDOS DE INVESTIMENTO APRESENTA RISCOS PARA OS INVESTIDORES, PODENDO RESULTAR EM SIGNIFICATIVAS PERDAS PATRIMONIAIS E A CONSEQUENTE PERDA DO CAPITAL APLICADO. FUNDOS DE INVESTIMENTO NÃO CONTAM COM A GARANTIA DO ADMINISTRADOR DO GESTOR DE QUALQUER MECANISMO DE SEGURO OU FUNDO GARANTIDOR DE CREDITO - FGC. LEIA O FORMULÁRIO DE INFORMAÇÕES COMPLEMENTARES, LÂMINA DE INFORMAÇÕES ESSENCIAIS E O REGULAMENTO ANTES DE INVESTIR. RENTABILIDADE PASSADA NÃO REPRESENTA GARANTIA DE RENTABILIDADE FUTURA. A RENTABILIDADE DIVULGADA NÃO É LÍQUIDA DE IMPOSTOS. PARA AVALIAÇÃO DA PERFORMANCE DE UM FUNDO DE INVESTIMENTO, É RECOMENDÁVEL A ANÁLISE DE, NO MÍNIMO, 12 (DOZE) MESES. DESCRIÇÃO DO TIPO ANBIMA DISPONÍVEL NO FORMULÁRIO DE INFORMAÇÕES COMPLEMENTARES. ESTE FUNDO ESTÁ AUTORIZADO A REALIZAR APLICAÇÕES EM ATIVOS FINANCEIROS NO EXTERIOR. [1] O "PL Médio" é a média aritmética do Patrimônio Líquido do FUNDO nos últimos 12 meses do calendário civil, considerando o mês de referência deste Material Informativo como o último mês do período. [2] Cota de Aplicação: D+1 (cota de fechamento / dias úteis). [3] Cota de Resgate: D+30 (cota de fechamento / dias corridos). Liquidação do Resgate: D+1 (dias úteis) da Cota do Resgate. [4] Conforme regulamento do FUNDO e mediante solicitação do cotista pode ser solicitado "resgate antecipado", sendo que neste caso a conversão de cotas em recursos poderá ser realizada em D+0 da solicitação (dia útil) e os recursos decorrentes do resgate entregues em D+1 (dia útil) da conversão, mediante pagamento de taxa de saída equivalente a 5% (cinco por cento) sobre o valor resgatado, a ser integrado ao patrimônio do FUNDO. [5] Conforme regulamento, a taxa de administração do FUNDO (Trafalgar Victory FIC FIM / CNPJ: 28.581.175 / 0001-59) é de 2,00% (dois por cento) ao ano, podendo chegar a 2,25% (dois vírgula vinte e cinco por cento) ao ano sobre o patrimônio do FUNDO em função da taxa de administração dos fundos investidos. A taxa de Administração do "Fundo Master" (Trafalgar Victory Master FIM / CNPJ: 28.653.777 / 0001-74) é de 0,10% (zero vírgula dez por cento) ao ano, podendo chegar a 0,25% (zero vírgula vinte e cinco por cento) ao ano sobre o patrimônio do Fundo "Master" em função da taxa de administração dos fundos investidos. [6] A taxa de performance, assim como outras taxas do FUNDO, são apuradas, provisionadas e pagas conforme critérios discriminados no regulamento do FUNDO. [7] NÃO HÁ GARANTIA DE QUE ESTE FUNDO TERÁ O TRATAMENTO TRIBUTÁRIO PARA FUNDOS DE LONGO PRAZO. Para possibilitar o benefício das alíquotas decrescentes de IRF concedidas aos cotistas de fundos classificados como Longo Prazo, conforme previsto na legislação, o GESTOR buscará manter a carteira com prazo médio superior a 365 (trezentos e sessenta e cinco) dias. Todavia, caso este objetivo não seja atingido, haverá alteração do tratamento tributário dos cotistas e consequente pagamento de IRF com alíquotas mais altas, conforme regulamento do FUNDO, Formulário de Informações Complementares e legislação em vigor.